

NATIONALE
INBRAAK
PREVENTIE
WEKEN



Is úw huis goed beveiligd?

Maak het inbrekers niet te makkelijk!



Inhoud

Waar wordt ingebroken? _____	3
Hoe beveiligd u uw woning het beste? _____	4
Politiekeurmerk Veilig Wonen (PKVW) _____	4
Stichting Kwaliteit Gevelbouw (SKG) _____	4
Beveiliging voor- en achterdeur _____	6
- Veiligheidsbeslag	
- Veiligheidsslot	
- Veiligheidscilinder	
- Aanvullende beveiliging	
Beveiliging van draai- en klepramen _____	9
Overige veiligheidssystemen _____	10
- Camera's	
- Alarmsysteem	
- Kluis	
- Verlichting	
Praktische informatie _____	11

Verbeter uw beveiliging

Het aantal inbraken en inbraakpogingen is de laatste jaren flink gedaald: van ruim 91.000 in 2012 naar rond de 43.000 nu.

Dat zijn er echter nog altijd gemiddeld vijf per uur. En elke keer opnieuw is het voor de bewoners op zijn zachtst gezegd niet prettig en vaak zelfs traumatisch. Met dikwijls angstgevoelens en slechter slapen tot gevolg. Het meest vervelende is dat u zich niet meer veilig voelt in uw eigen huis.

U kunt zélf veel doen om zo'n traumatische ervaring te voorkomen. Uit onderzoek weten we dat 60 tot 70% van de achter- en voordeuren onvoldoende beveiligd is. Wij zetten ons ervoor in om de beveiliging van uw huis te verbeteren.

Hier wordt het meeste ingebroken:

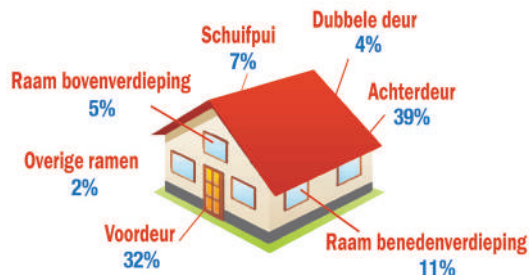

Bron: Stichting NIPW 2019

In deze folder vindt u tips voor het controleren van uw inbraakbeveiliging en het ontdekken van zwakke plekken in uw huis. Vaak zijn die te verhelpen met eenvoudige en betaalbare maatregelen. Beveilig uw woning stap voor stap en begin bij de zwakste plek. Download de app (stop inbraak) en controleer stapsgewijs hoe u uw huis tegen inbraak kunt beveiligen.

Hoe beveiligt u uw woning het beste?

Politiekeurmerk Veilig Wonen (PKVW)

Een woning met het Politiekeurmerk Veilig Wonen (PKVW) voldoet aan alle eisen op het gebied van inbraakpreventie. Deze zijn erop gericht een inbraakpoging flink te vertragen, welke plek de inbreker ook kiest. Het PKVW-certificaat ontvangt u na keuring van uw woning. Bij veel inboedelverzekeringen komt u daarmee in aanmerking voor een premiekorting.

Stichting Kwaliteit Gevelbouw (SKG)

Het SKG-keurmerk wordt uitgegeven door de Stichting Kwaliteit Gevelbouw (SKG). Dit is een onafhankelijk instituut dat de veiligheidsproducten in de bouw keurt op duurzaamheid, veiligheid en kwaliteit. Om uw deuren en ramen te beveiligen, kunt u het beste kiezen voor sloten met een SKG®-logo. Daarmee verkleint u de kans op inbraak. Een (gelegenheids)inbreker kiest altijd voor de makkelijkste weg en vermijdt de best beveiligde woningen. Ook aanvullende beveiligingsproducten kunnen voorzien zijn van een SKG-logo met een of meerdere sterren.

Elk gekeurd SKG-slot wordt in een klasse ingedeeld, afhankelijk van de bescherming tegen inbraak: SKG*, SKG** en SKG***.



Een slot met SKG* is niet zelfstandig inbraakwerend. Monteer er daarom altijd twee van, of gebruik een SKG 1-sterrenproduct als aanvulling op een ander SKG-product. Het openbreken van een SKG*-slot moet een inbreker minimaal drie minuten kosten.



Een slot met SKG** is zwaar inbraakwerend. Een SKG**-slot is minimaal drie minuten zelfstandig inbraakwerend. Dit geldt ook als u geen ander inbraakwerend materiaal (veiligheidsbeslag of extra sloten) heeft. Wij adviseren u extra beveiliging te installeren. Ook al vertraagt een SKG**-slot sowieso de inbraakpoging.



Een slot met SKG*** is het beste slot. Het moet een inbreker minimaal vijf minuten tegenhouden. Een SKG***-slot schrikt de gelegenheidsinbreker zeker af.



Naast sloten met één of meer sterren kent SKG ook een categorie met een vinkje. Deze producten zijn alleen geschikt als toevoeging aan bestaande beveiliging. Gebruik sloten met een vinkje alleen als extra slot en niet als hoofdslot.

Beveiliging voor- en achterdeur

De achterdeur is de meest gevoelige plek, maar liefst 39% van de inbraken gaat via de achterdeur. Maar ook de voordeur is in trek bij inbrekers. In 32% van de gevallen vindt daar een inbraak plaats. Beveilig uw voor- en achterdeur dus goed. Kies voor SKG hang-en-sluitwerk en voeg, zo nodig, aanvullende beveiliging toe.

Om uw woning optimaal te beveiligen, adviseren wij om uw deuren te voorzien van:

- a. veiligheidsbeslag met anti-kerntrekbeveiliging
- b. een veiligheidsslot met veiligheidssluitkom
- c. een veiligheidscilinder

Mist u een van deze producten, dan is de beveiliging niet meer effectief en adviseren wij u voor extra zekerheid:

- d. aanvullende beveiliging

a. Veiligheidsbeslag

Cilindertrekken is een inbraakmethode, waarbij een inbreker een schroef in de cilinder draait. De cilinder wordt vervolgens met een cilindertrekker uit het beslag getrokken. Dit voorkomt u met speciaal veiligheidsbeslag met cilindertrekbeveiliging. Het beslag schermt de cilinder af, waardoor cilindertrekken onmogelijk is.



b. Veiligheidsslot

Voor- en achterdeur – insteekslot

Een SKG-veiligheidsslot met veiligheidssluitkom is stevig en moeilijk te manipuleren. De stalen sluitkom beschermt tegen breekijzers.



Voordeur - oplegslot (op de deur geschroefd)

Een oplegslot met SKG-certificering is veilig. Aan de buitenzijde adviseren wij een speciale anti-cilindertrek-rozet.



Driepuntssluiting

Een driepuntssluiting is een slot dat de deur op drie punten afsluit. Dit is praktischer dan een apart hoofd- en bijzetslot. Kies een meerpuntssluiting met de hoogste inbraakwerendheid (SKG***). U kunt overwegen om de montage door een professional te laten uitvoeren, omdat in de zijkant van de deur moeten worden gefreesd.

c. Veiligheidscilinder

Een SKG***-veiligheidscilinder is beveiligd tegen picken en boren. Alle sleutels hebben een unieke registratiecode met sleutelkaart, zodat u eenvoudig originele sleutels en/of extra gelijksluitende cilinders bijbestelt.



d. Aanvullende beveiliging

Bijzetsloten

Voor extra beveiliging plaatst u een of twee bijzetsloten. Een bijzetslot voorkomt dat een inbreker een wig kan drijven tussen deur en deurpost.



Dievenklauwen (achterdeur en ramen)

Dievenklauwen voorkomen manipulatie van naar buiten draaiende deuren en ramen aan de scharnierzijde. Met drie dievenklauwen (voor een deur en twee voor een raam) zorgt u ervoor dat uw deur of raam niet aan de scharnierzijde uit de sponning kan worden getild.



SKG-kierstandhouder

Een SKG-kierstandhouder opent de deur op een kier. Zo kunt u veilig uw voordeur op een kier openen voor onbekend bezoek.



Anti-inbraakstrip

Met een simpele schroeven-draaier of koevoet wrikt een inbreker de ruimte tussen de deur en het kozijn makkelijk open. Een voordeur die niet op slot is, 'flippert' de inbreker open met een plastic kaartje. Een anti-inbraakstrip maakt deze manieren van inbreken onmogelijk. Het is ook een preventieve manier van beveiligen: inbrekers zien de anti-inbraakstrip en proberen het niet eens.



Beveiliging van draai- en klepramen



Maar liefst 11% van de inbrekers komt via een raam op de benedenverdieping binnen. Kies daarom ook hier voor sluitingen met een SKG-logo. Beveilig niet alleen de ramen van uw benedenverdieping, maar ook de ramen op de bovenverdieping. Vooral als die eenvoudig bereikbaar zijn via afvalcontainer, garage of schuur.

Draairaam

Een draairaam wordt over het algemeen beveiligd met twee SKG*-raamboompjes met een draaihendel. Deze draait de schoot in een metalen sluitkom die u kunt afsluiten met een sleutel. Daarmee zet u het raam vast. Beveilig bovendien de scharnierzijde van de naar buiten draaiende ramen met twee dievenklauwen. Voor ramen kleiner dan 50cm (lengte of breedte) is één raamsluiting of druksluiting voldoende.



Klepraam of bovenlicht

Voor een goede beveiliging van uw klepraam of bovenlicht kiest u voor een afsluitbare SKG**-combi-uitzetter. Deze monteert u op het naar buiten draaiende klepraam. U draait de combi-raamuitzetter op slot met een sleuteltje. Plaats bij ramen breder dan 150cm twee combi-uitzetter. Staat de combi-uitzetter en dus het raam open, dan is dit niet (meer) bestand tegen woninginbraak. Ook met een barriërestang voorkomt u inbraak via een klepraampje.



Overige veiligheidsmaatregelen

Altijd thuis met een beveiligingscamera

Een camera schrikt niet alleen inbrekers af, maar geeft u ook de mogelijkheid om te zien wat zich afspeelt in en rondom uw huis. U kunt eenvoudig via uw smartphone live beelden bekijken van uw camera, meldingen ontvangen bij beweging en zelfs een gesprek voeren met degene die voor uw deur staat. Voor duidelijke beelden in het donker zijn er ook camera's met een ingebouwde spotlight.

Elektronisch alarmsysteem

Een alarminstallatie maakt het inbrekers lastiger om ongemerkt uw huis binnen te komen. Het waarschuwt zodra iemand het huis binnen probeert te dringen en schrikt met name gelegenheidsinbrekers af. Door de grote flexibiliteit kunt u elk alarmsysteem aanpassen aan uw wensen en eventueel accessoires toevoegen. Denk aan bewegingssensoren, deur-/ raamcontacten, camera's, slimme stekkerschakelaars en paniekknoppen. Ook zijn er huisdiervriendelijke bewegingssensoren.

Inbraakwerende kluis

Geld, documenten, elektronica en kostbaarheden met een hoge financiële of emotionele (en dus onvervangbare) waarde bewaart u in een kluis. Een Europees gecertificeerde, inbraakwerende kluis van hoge kwaliteit biedt u de meeste bescherming en de grootste zekerheid.

Verlichting in en om het huis

Verlichting in en om uw huis, in elk geval meer dan één lampje, geeft een bewoonde indruk als u niet thuis bent. Dat schrikt een inbreker af. Bovendien zet verlichting een inbreker letterlijk in de spotlights en dat vindt hij niet prettig.

Praktische informatie

Waar moet u op letten bij vervanging van slot, beslag en cilinder?

Elke slot bestaat uit drie onderdelen: het beslag, het slot en de cilinder. Het beslag ziet u aan de binnen- en buitenzijde van de deur. Hierin zit de opening van de deurkruk en van de cilinder. In de cilinder steekt u de sleutel om het slot open te draaien. Het slot zelf zit veelal in de deur weggestopt. Aan de zijkant van de deur ziet u een plaatje en de dag- en nachtschoot. Zogenaamde oplegsloten zijn op de deur zelf gemonteerd. Heeft een van uw deuren zo'n oplegslot, dan is het beslag aan de buitenzijde een zogenaamde rozet. Bij het monteren van veiligheidsloten en veiligheidsbeslag zijn twee afstandsmaten van belang:

Afstand of steekmaat (hart tot hart)

De steekmaat is de afstand tussen het hart van het kruk gat en het hart van het cilindergat. Over het algemeen worden twee maatvoeringen gehanteerd: 55mm en 72mm. De meest voorkomende afstand is 55mm. Bij nieuwbouwwoning is de afstand meestal 72 mm. Bij een veiligheidslot met steekmaat 55mm hoort ook veiligheidsbeslag met steekmaat 55mm. Bij een veiligheidslot met steekmaat 72mm hoort een veiligheidsbeslag met steekmaat 72mm.

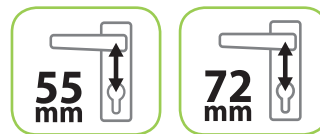

Doornmaat

De doornmaat is de afstand tussen de voorplaat en hart van het kruk gat: 50mm (komt het meest voor) of 60mm.

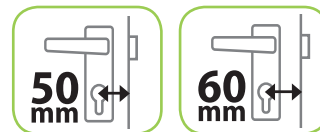

Vervanging cilinder

Meet bij het vervangen van uw cilinder de cilinderlengte op. Vanaf het midden van het slot meet u de cilinderlengte naar de binnenzijde en de buitenzijde van de deur inclusief het veiligheidsbeslag. Noteer beide maten in mm.

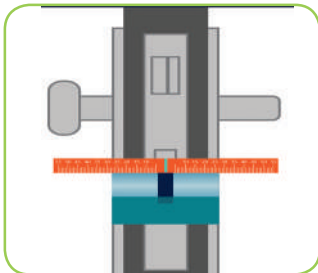

Montage van een anti-inbraakstrip

De anti-inbraakstrip bestaat uit twee profielen die op de deur en het kozijn worden gemonteerd. Bij het sluiten van de deur grijpen ze in elkaar en vormen zo een ijzersterke barrière tegen inbraak.

Als u een anti-inbraakstrip wilt kopen, kijk dan eerst of u een naar binnen of naar buiten draaiende deur heeft. Meet de lengte van de deur en de eventuele 'terugligging': dit is de afstand tussen de voorkant van het kozijn en de deur. Met deze gegevens weet de winkelmedewerker precies welke anti-inbraakstrip u nodig heeft.

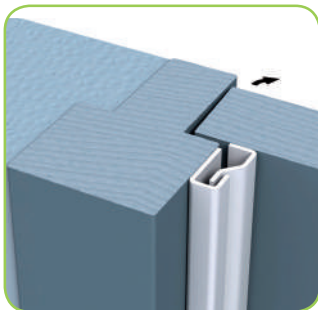
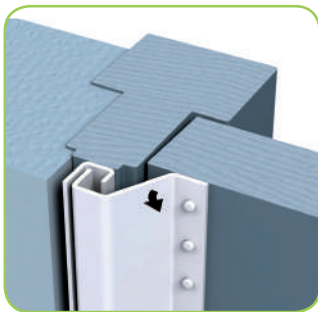

Montage van een anti-inbraakstrip duurt gemiddeld twintig minuten. Alles wat u nodig heeft, zijn een (elektrische) schroevendraaier en een rolmaat (en in sommige gevallen een ijzerzaag).

Welk alarmsysteem past bij u?

Er zijn veel verschillende soorten alarmsystemen, in allerlei prijsklassen. De meeste alarmsystemen zijn draadloos en maken gebruik van 868MHz en ZigBee-protocollen die ook nog eens versleuteld zijn.

Deze beveiliging is vergelijkbaar met die van internetbankieren. De systemen zijn gemakkelijk te installeren. Als u gaat verhuizen, kunt u het alarmsysteem gewoon meenemen.



Steeds meer systemen doen méér dan alleen inbraakdetectie. Denk aan het inschakelen van verlichting op afstand, het detecteren van rook (ook als er niemand thuis is!) of het bekijken van beelden via wifi-camera's. Smart home-beveiligingssystemen sturen zelfs slimme deursloten aan om op afstand iemand toegang te geven tot de woning.

Belangrijk is hoe u eventuele meldingen van een inbraakpoging wilt ontvangen. U kunt meldingen per sms of e-mail laten sturen naar uw mobiele telefoon en/of direct naar een meldkamer. Een melding aan de meldkamer kost wat meer, maar dan is wel professionele opvolging mogelijk. Dit geldt ook voor brand, als een hitte- of rookalarm is aangesloten. Laat u de melding naar een of meerdere mobiele telefoons sturen, spreek dan van tevoren af wat u doet. Het beste is om 112 te bellen.

Hoe herkent u een goede kluis?

Een inbraakwerende kluis herkent u aan een (aluminium) typeplaatje op de binnenzijde van de kluisdeur. Hierop staan de Europese normeringen EN 14450 en EN 1143-1 vermeld. Een kluis die minder dan 1.000 kg weegt, moet volgens de Europese Norm (EN) voor kluisen, worden verankerd. De sterkste bevestiging is verankeren aan een betonnen vloer of muur.

Waar moet u op letten bij beveiligingscamera's

Allereerst is het goed om te bepalen of u losse camera's nodig heeft die met een app bediend kunnen worden of een compleet systeem met harde schijf voor het opslaan van beelden en uitgebreide bewegingsdetectie. Er zijn bekabelde en draadloze WiFi camera's, waarbij u rekening moet houden met het trekken van internet- of beeldkabels (een draadloze camera hoeft u alleen te voorzien van stroom). Uiteraard is ook beeldkwaliteit essentieel. Hoe hoger de resolutie van de camera, hoe scherper de beelden. Houd ook rekening met nachtzicht en of een camera geschikt is voor buitengebruik. Voor 24/7 controle is het handig als de camera gekoppeld kan worden aan een app om live beelden via uw smartphone te bekijken, ongeacht waar u bent. Er zijn ook deurbellen met ingebouwde camera en luidsprekerfunctie.



Verlichting

In het huis

Zet voor een 'bewoond beeld' een tijdschakelaar tussen de stekker en het stopcontact van de lamp. Een aantal schakelaars en lampen kunt u op afstand, met een app op uw smartphone, aan- en uitzetten. Of u laat de lampen op bepaalde tijdstippen aan- en weer uitgaan.

Veel alarmsystemen hebben deze functie in hun app opgenomen. Laat niet alle lampen op hetzelfde moment aan en uit gaan en varieer tussen de boven- en benedenverdieping.

Om het huis

Een inbreker werkt het liefst in het donker. Buitenlampen zorgen voor optimale preventie. Plaats in elk geval goede verlichting bij de voor- en achterdeur en liefst ook bij openslaande ramen op de benedenverdieping. Energiezuinige ledverlichting kunt u zelfs de hele nacht laten branden. Andere opties zijn een separate bewegingssensor bij de lamp en een lamp met ingebouwde bewegingssensor. Een aantal lampen werkt op zonne-energie.



Om te weten waar camera's geïnstalleerd zijn, maakt de politie gebruik van 'Camera in Beeld'. Met deze databank kan de politie zien waar in de buurt van een woninginbraak zich camera's bevinden die mogelijk beelden van de dader hebben. Hierdoor kunnen daders sneller worden gepakt.





NATIONALE
INBRAAK
PREVENTIE
WEKEN



Controleer stap voor stap uw eigen beveiliging van ramen en deuren. Gebruik deze QR-code op de InbraakPreventieCheck te downloaden. Of zoek de app op met: "stop inbraak."

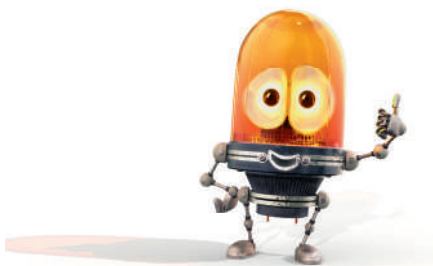

Kijk op: maakhetzeniettemakkelijk.nl

Partners van de stichting Nationale Inbraakpreventie Weken zijn:



De stichting Nationale Inbraakpreventie Weken wordt ondersteund door:
Ministerie van Justitie en Veiligheid en Verbond van Verzekeraars